



CIRCOLO RICREATIVO AZIENDALE LAVORATORI

BAXI S.P.A.

VIA TROZZETTI, 20

36061 BASSANO DEL GRAPPA VI

TEL. N. 0424/517111 FAX. N. 0424/38089

cralbaxi@gmail.com - WWW.CRALBAXI.IT

# "Calà del Sasso"

**Domenica 24 Maggio 2009**

**TEMPO di PERCORRENZA:** ore 2,5 in salita  
ore 2 in discesa circa.

**DISLIVELLO:** 733 mt totali

**DIFFICOLTA':** Itinerario per Escursionisti

Questo singolare percorso, fondamentale per il collegamento tra l'Altopiano dei Sette Comuni e la pianura attraverso il Canal del Brenta, è costituito da una successione di 4.444 gradini affiancati da uno scivolo lastricato lungo il quale erano fatti scendere i tronchi di legname che poi arrivavano fino a Venezia, mediante la fluttuazione nel Brenta. Realizzata alla fine del XIV° secolo, la Calà del Sasso è un vero e proprio monumento storico e una testimonianza della grande genialità costruttiva dei nostri antenati. L'itinerario inizia dal centro di Valstagna. Al secondo tornante della provinciale Valstagna - Foza ( m 221 ) in località Lebo, s'imbocca verso Ovest la strada forestale della Val Frenzela, la si percorre in piano per circa 1 Km e attraverso il greto del torrente, si giunge ad un grande spiazzo in prossimità della Fonte Bessele ( m 250 ). Qui inizia la mulattiera selciata della " Calà del sasso ", che abbandonando a dx la val Frenzela, comincia a salire l'intera Val del Sasso. Dopo i primi tornanti e dopo aver passato il greto della valle, si lascia sulla dx la diramazione del sentiero n° 778b e si prosegue regolare sul fondo della valle senza altre possibilità di deviazioni. La gradinata termina su un prato, appena oltre il quale si sbocca nella strada della Val Scausse. Per questa, verso dx, si raggiunge in breve la strada asfaltata e proseguendo ancora verso dx si arriva al centro dell'abitato di Chiesa di Sasso ( m 965 ). Dopo un meritato riposo e un pic-nic al sacco si può proseguire per la strada asfalta fino alla contrada Mori ( m 954 ) per poi prendere sulla dx il sent. n° 778b e ridiscendere fino all'imbocco del sent. iniziale. La gita sarà effettuata con mezzi propri, e la partenza avverrà dal piazzale antistante lo stabilimento alle ore **8.30**.

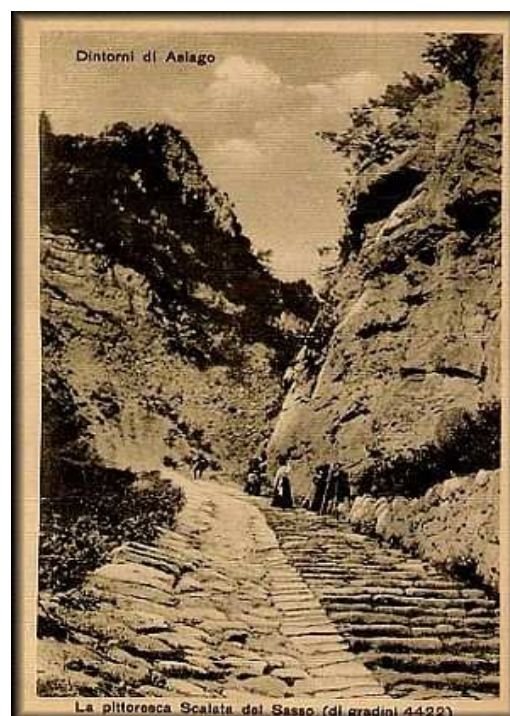

CRAL BAXI